

PEMBAHASAN  
SBMPTN  
TO-3  
SOSHUM  
KODE SOAL 813  
18 NOV 2017

SEJARAH

1. Jawaban : D

Suwardi Suryaningrat (Ki Hajar Dewantara) menulis kritiknya terhadap pemerintah kolonial karena memperingati 100 tahun kemerdekaannya dari Perancis di Hindia Belanda

2. Jawaban : E

Bukti akulturasi Hindu Budha dengan Islam di Indonesia adalah mesjid Geratap tumpang, selain itu mengenai letak bangunan seperti mesjid dalam ajaran Islam tidak di atur secara khusus, tetapi di Indonesia mesjid di tempatkan di sebelah surat alun-alun

3. Jawaban : D

Kritik para ahli terhadap Revolusi Hijau di masa orde baru karena hama menjadi resisten akibat penggunaan pestisida yg berlebihan serta dapat merusak lingkungan

4. Jawaban : B

sudah jelas dalam jawaban

5. Jawaban : D

Pemberontakan PRRI dan Permesta muncul karena perbedaan alokasi dana pembangunan antara Jawa dengan luar pulau Jawa

6. Jawaban : A

Alasan pembentukan PDRI (Pemerintahan Darurat Republik Indonesia) yg dipimpin Syafrudin Prawiranegara karena Soekarno-Hatta ditahan dan dituang oleh Belanda. Yogyakarta di kuasai oleh Belanda, padahal waktu itu Yogyakarta adalah ibukota Indonesia

7. Jawaban : D

Negara-negara Asia & Afrika yang tidak ingin terlibat dalam Perang Dingin, merespons dengan mendirikan GNB

8. Jawaban : A

sudah jelas dalam jawaban

9. Jawaban : C

Pernyataan kedua salah karena kabinet Djuanda berganti menjadi kabinet kerja. Kabinet Djuanda adalah kabinet pada masa Demokrasi Liberal, sedangkan kabinet kerja adalah kabinet awal demokrasi Terpimpin

10. Jawaban : D

Pernyataan pertama salah karena 1811 - 1816 merupakan periode pemerintahan Raffles

11. Jawaban : D

Kabinet parlementer di Indonesia merupakan parlementer semi, karena Presiden masih ikut campur dalam pemilihan Perdana Menteri

12. Jawaban : C

Fossil Pithecanthropus Erectus banyak ditemukan di daerah Trinil, sedangkan di Pacitan banyak ditemukan alat dari batu

13. Jawaban : E

Dampak negatif penjajahan bangsa asing bagi perkembangan mental bangsa adalah sudah jelas dalam pilihan jawaban

14. Jawaban : A

Kepercayaan masyarakat di Lembah Sungai Nil adalah polytheisme / menyembah banyak dewa

15. Jawaban : C

Jati kebijakan continental sistem dari Napoleon Bonaparte adalah melakukan blockade ekonomi terhadap Inggris

KUNCI JAWABAN TRY OUT SBMPTN

16. D.

Opportunity Cost adalah biaya peluang / Biaya pengorbanan untuk mendapatkan barang lain.

17. C.

KURVA PPC (production possibility Curve) adalah kurva yang menggambarkan tingkat efisiensi produksi.

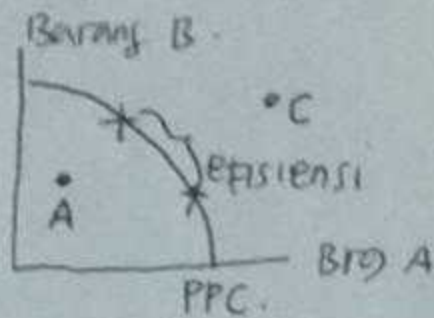

Titik A → Inefisiensi  
 Titik C → tidak dapat terjadi  
 kecuali ada kemajuan teknologi.

18. C.

fungsi  $Q = 5 - P$  jika  $P = 3$ ,  $Q = 5 - 3 = 2$

$$E = \frac{P}{Q} \times Q'$$

$$= \frac{3}{2} \times -1$$

$$= -\frac{3}{2} = -1,5$$

19. E.

Inflasi merupakan suatu kondisi jika harga barang naik terus menerus. Untuk menekan laju inflasi, pemerintah dapat melakukan kebijakan moneter & kebijakan fiskal. Kebijakan itu dapat berupa:

1. menaikkan Cash Ratio / cadangan kas
2. Menaikkan suku bunga / diskonto
3. Menyual SBI
4. tarif pajak dinaikkan
5. kredit selektif.

20. D.

Harta = utang + Modal.

$$H = 60.000 + \frac{1}{3} H$$

$$H - \frac{1}{3} H = 60.000$$

$$\frac{2}{3} H = 60.000,-$$

$$H = \frac{60.000}{\frac{2}{3}} = 90.000,-$$

$$\begin{aligned} \text{Modal} &= \frac{1}{3} \text{Harta} \\ &= \frac{1}{3} (90.000) \\ &= 30.000 \end{aligned}$$

21. C.

$$S = -50 + 0,6Y, I = 125$$

$$C = 50 + 0,4Y$$

Dapatkan keseimbangan

$$Y = C + S/I$$

$$Y = 50 + 0,4Y + 125$$

$$Y - 0,4Y = 50 + 125$$

$$0,6Y = 175$$

$$Y = \frac{175}{0,6} = \frac{1750}{6}$$

$$= 291,7 \text{ Triliun}$$

22. C

$$\begin{aligned}
 \text{DEBIT pada neraca saldo} &= \text{Piutang} + \text{Investasi} + \text{kas} + \text{prive} + \text{tanah} + \text{Beban gaji} + \\
 &\quad \text{Beban Asuransi} \\
 &= 900 + 1.100 + 1.600 + 200 + 1.900 + 500 + 2000 \\
 &= 8.200
 \end{aligned}$$

23. A

Perusahaan dalam pasar persaingan sempurna tidak dapat menentukan harga (price taker) hal ini dapat disebabkan karena banyaknya penjual dalam pasar tersebut.

24. D

Adam Smith dikenal sebagai pelopor S.E. pasar dimana kegiatan ekonomi sepenuhnya dilakukan masyarakat tanpa campur tangan pemerintah.

25. C

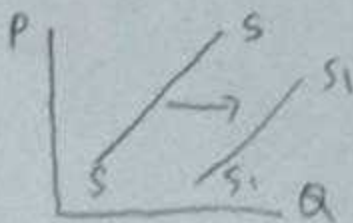

Yang dapat menggeser penawaran makanan antara lain :

- teknologi
- Biaya produksi
- Bencana alam
- produsen lain

Sedangkan kenaikan barang tersebut dapat menggerakkan penawaran dan bukan menggeser.

26. B

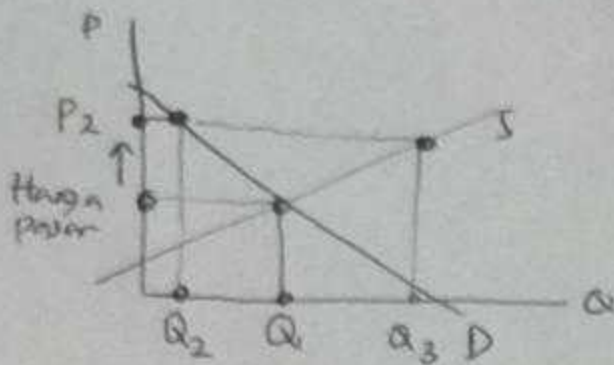

apabila harga lebih tinggi dari  
 harga keseimbangan maka :  
 Demand berkurang (shortage Demand)  
 Supply bertambah (excess supply)

27. A

Metode perhitungan National Income :

1. Metode produksi  $\Rightarrow$  nilai tambah sektor Usaha dalam 1 tahun
2. Metode pengeluaran  $\Rightarrow C + I + G + (X - M)$
3. Metode penerimaan  $\Rightarrow r + w + i + p$

28. E

Yang Mempengaruhi tabungan rumah tangga

- pendapatan
- kekayaan yg dimiliki
- suku bunga

29. A.

pajak pemerintah pusat  $\Rightarrow$  PPN  
 cukai  
 Materai  
 Pajak penghasilan  
 PPh BM

30. B.

Faktor Adanya penghalang dalam pasar monopoli

bisa dikarenakan hak paten dan skala produksi yang ekonomis

Geografi

31. Jawaban : B  
 Pola permukiman desa di wilayah hulu sungai adalah linear / memanjang mengikuti aliran sungai
43. Jawaban : A  
 Sudah jelas dalam jawaban
32. Jawaban : A  
 Teori lokasi Industri dari Losch didasarkan pada permintaan, sehingga lokasi optimal dari industri apabila dapat menguasai wilayah pemasaran yg luas sehingga dapat dihindarkan pendapatan yg besar
33. Jawaban : C  
 Diket :  $C_i = 80 \text{ m}$   
 $J_P = 2 \text{ cm}$   
 Dit :  $J_S = ?$   
 $C_i = \frac{L}{2000} \times P.S$   
 $80 = \frac{L}{2000} \times P.S$   
 $P.S = 80 \times 2000 = 160.000$   
 $J_S = J_P \times P.S$   
 $= 2 \times 160.000$   
 $= 320.000 \text{ cm}$   
 $= 3,2 \text{ km}$
34. Jawaban : E  
 Sudah jelas dalam jawaban
35. Jawaban : D  
 Sudah jelas dalam jawaban
40. Jawaban : C  
 Negara dengan piramida penduduk ekspansif adalah negara berkembang yg pronatalitas / mendukung kelahiran tinggi
44. Jawaban : B  
 Sudah jelas dalam jawaban
36. Jawaban : B proses  
 Prehipitasi → turunnya hujan  
 Intersepsi → prehipitasi yg tertahan oleh daun-daunan, ranting, cabang pohon, belukar serta tumbuhan lain
37. Jawaban : B  
 Sudah jelas dalam jawaban
42. Jawaban : A  
 Sudah jelas dalam jawaban
45. Jawaban : A  
 Sudah jelas dalam jawaban
39. Jawaban : D  
 Sudah jelas dalam jawaban
41. Jawaban : A  
 Pendekatan kelangkaan / ekologi adalah interaksi manusia dg alam
- Jawaban : E  
 Sudah jelas dalam jawaban
38. Jawaban : C  
 - teori pasang surut adalah tata surya terbentuk akibat gaya gravitasi matahari dg lintang besar yg melintas dekat matahari  
 - teori protoplanet (awan debu ↓ terbentuk dari gumpalan awan gas & debu  
 - teori planetesimal → teorinya hampir mirip dengan pasang surut  
 - hipotesis nebula (kabut)

46. Jawaban : E

- Non-etis → sosiologi bukan untuk mencari baik buruknya suatu fakta, melainkan untuk menjelaskan suatu fakta secara analitis.

- Empiris → mengkaji masyarakat berdasarkan hasil observasi langsung

- Teoritis → menyusun abstraksi / teori dari hasil observasi

47. Jawaban : C

Kelompok sosial menurut Ferdinand Tönnies adalah *Gemeinschaft* / paguyuban dan *Gesellschaft* / patembayan

48. Jawaban : D

Diferensiasi sosial adalah perbedaan masyarakat yg berderajat

49. Jawaban : D

sudah jelas dalam jawaban

50. Jawaban : D

sudah dijelaskan di nomor sebelumnya

51. Jawaban : A

sudah jelas dalam jawaban

52. Jawaban : A

Dampak positif konflik sosial adalah akan meningkatkan solidaritas antar kelompok apabila muncul musuh bersama

53. Jawaban : B

pernyataan 1 tentang fungsi lembaga keagamaan sedangkan pernyataan 2 tentang jenis lembaga sosial berdasarkan penyebabnya

54. Jawaban : A

sudah jelas dalam jawaban

55. Jawaban : C

Penggunaan narkoba merupakan bentuk perilaku menyimpang yg bersifat adaptif / mengikuti perkembangan jaman

56. Jawaban : E

Agar interaksi sosial adalah kontak dan komunikasi

57. Jawaban : C

pola sosialisasi represif adalah pola komunikasi satu arah, sedangkan pola sosialisasi partisipatoris adalah pola komunikasi dua arah

58. Jawaban : C

perbedaan masyarakat secara hierarkis

59. Jawaban : C

sudah jelas dalam jawaban

60. Jawaban : C

sudah jelas dalam jawaban